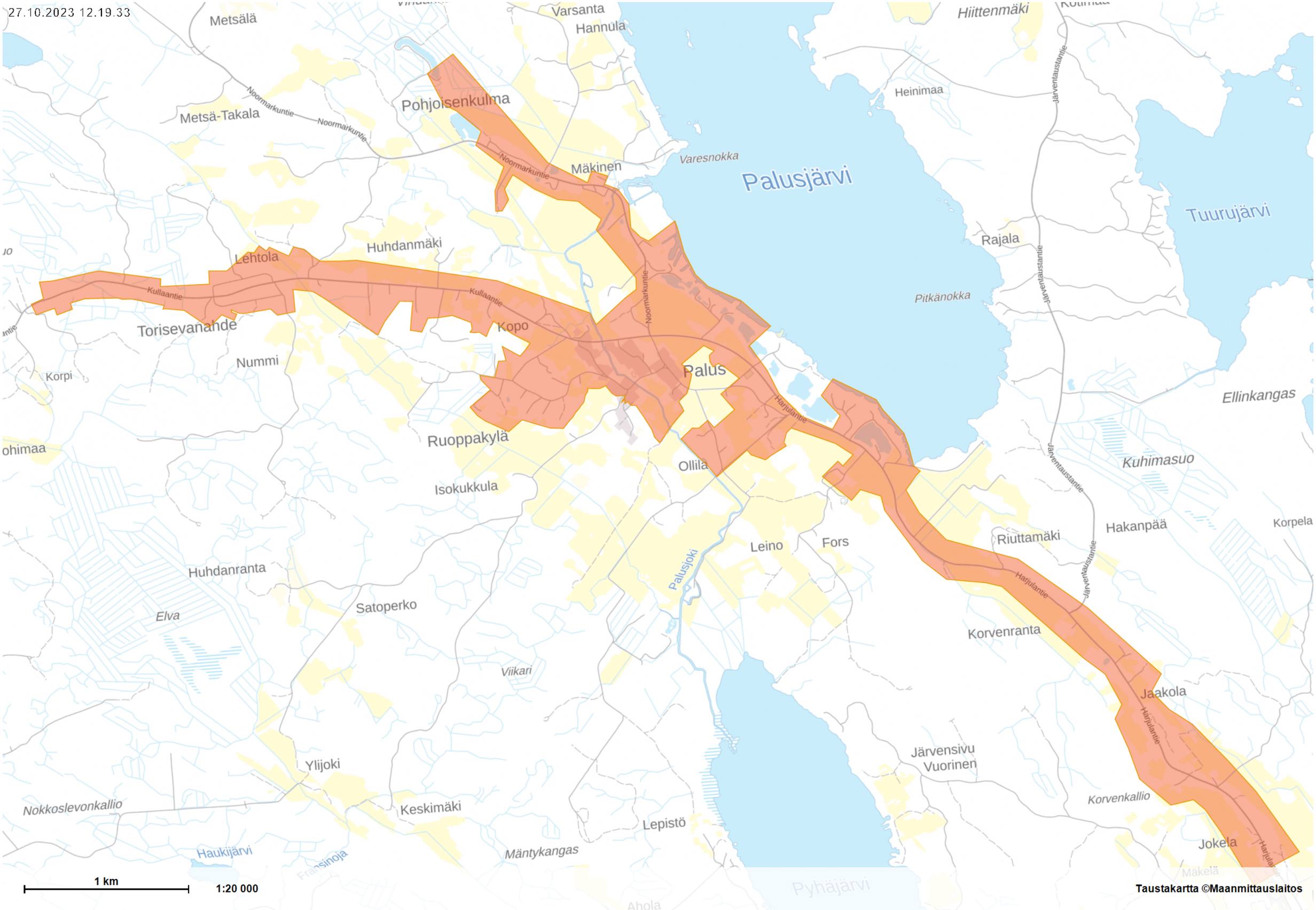
27.10.2023 12.19.33
Metsälä
Varsanta
Hannula
Hiittenmäki
Heinimaa
Metsä-Takala
Noormarkuntie
Pohjoisenkulma
Mäkinen
Varesnokka
Palusjärvi
Tuurujärvi
Rajala
Huhdanmäki
Lehtola
Kullaantie
Torisevanahde
Kopo
Pitkänokka
Nummi
Korpi
Palus
Harjulantie
Ellinkangas
Ruoppakylä
Ollilä
Kuhimasuo
Isokukkula
Hakanpää
Korpela
Riuttamäki
Leino
Fors
Pallusjoki
Huhdanranta
Elva
Satoperko
Korvenranta
Viikari
Jaakola
Järventaustantie
Järvensivu
Vuorinen
Ylijoki
Nokkoslevonkallio
Keskimäki
Korvenkallio
Lepistö
Jokela
Haukijärvi
Fransinoja
Mäntykangas
Mäkelä
Pyhäjärvi
Ahola
1 km
1:20 000
Taustakartta ©Maanmittauslaitos